SMC AutoSim-200 ingyenesen használható 2020. július 1-ig.

Mi az SMC-nél a képzést, ide értve a felnőtt képzést is nagyon fontosnak tartjuk. A jelenlegi különleges helyzetre való tekintettel, az SMC online oktatási kurzusaival támogatni szeretnénk az Oktatási Intézményeket, azok diákjait és mindenkit, aki tanulni szeretne.

Új online tréninget indítunk az AutoSim-200 használatáról.

Az AutoSim-200 egy szimulációs szoftver, amely alkalmas pneumatikus, hidraulikus, villamos kapcsolások, PLC programok, megjelenítő felületek integrált létrehozására és szimulációjára. A program segítségével a létrehozott kapcsolások működőképessége azok gyakorlati megépítése nélkül is leellenőrizhető.

A program használatának megkezdéséhez internet kapcsolatra van szükség. A többi már csak Önön múlik…

Hogyan lehet egy ingyenes AutoSim-200 programot és a hozzá tartozó licenszet beszerezni az SMC-től?

1. Töltse le az AutoSIM-200 legújabb verzióját:
   https://s3-us-west-2.amazonaws.com/smciketek/autoSIM-200/autoSIM-200_na.rar

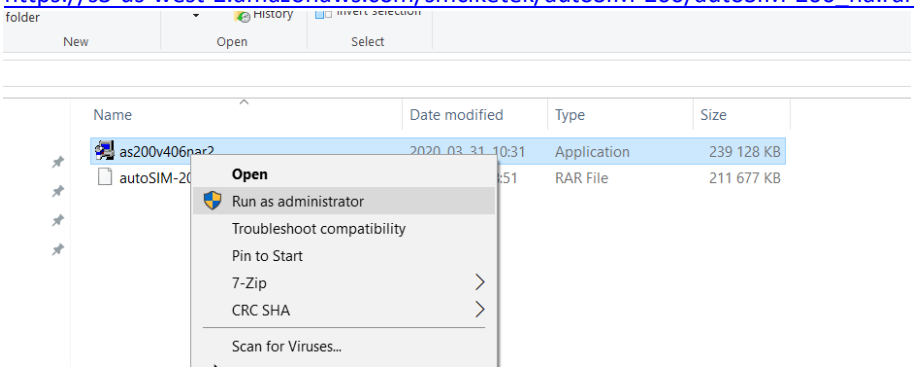

2. Csomagolja ki a fájt és rendszergazdaként indítsa el a as200v406nar2.exe programot.

3. Megjegyzés: a telepítés után próba licensszel a program futtatható. A próba licensz 45 napos.
   Az alábbi lépésekkel **2020.07.01-ig** használható ingyenes licensz szerezhető be.

4. Regisztráljon az SMC international training oldalán. https://www.smctraining.com/en/

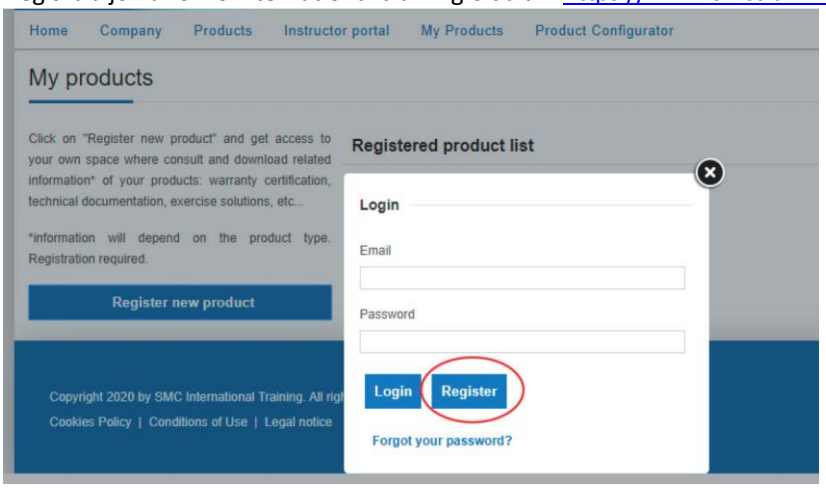

A rendszer megerősítő linket fog e-mailben küldeni. Az e-mail megérkezése után a linkre kattintva meg tudja erősíteni a regisztrációját.

5. Jelentkezzen be az SMC International Training oldalán!
   https://www.smctraining.com/en/product/MyProduct

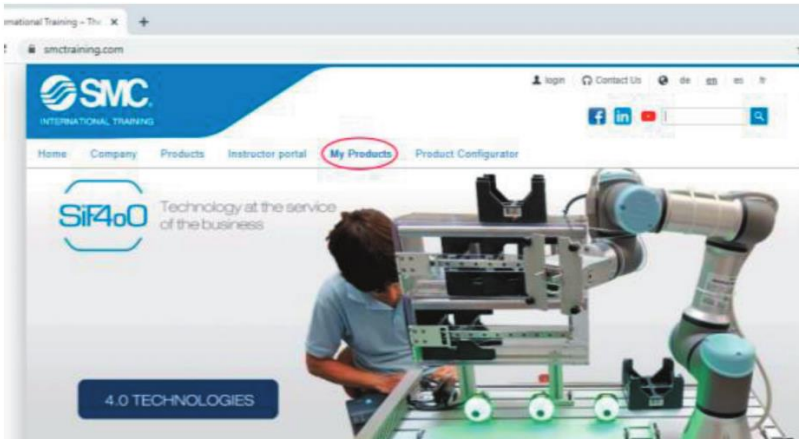

6. Klikkeljen a “My products” menüre, majd nyomja meg a “Register new product” gombot!

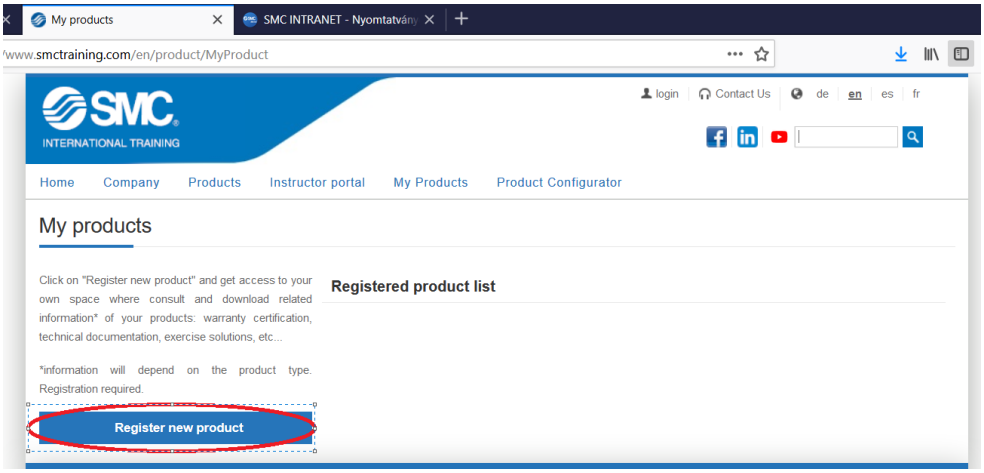

7. Üsse be a “Code” mezőbe a 374941828603562 számsort!

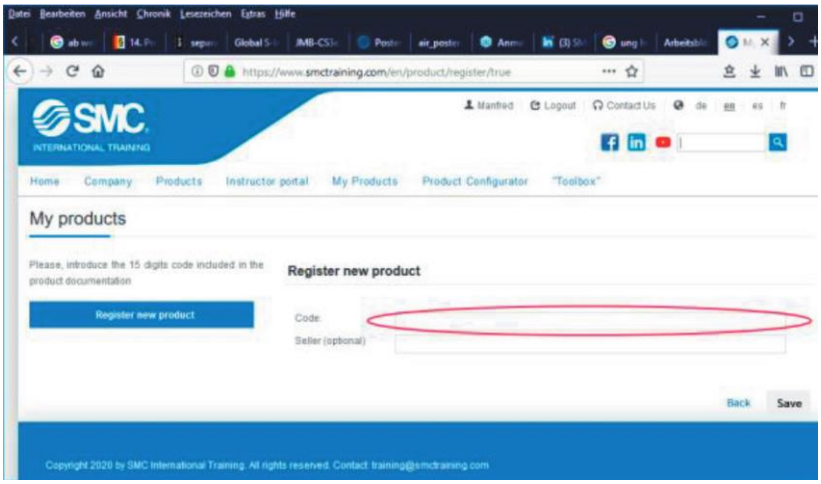

8. Nyissa meg a megjelenő pdf filet! A fájl fogja tartalmazni a regisztrációs kódot.

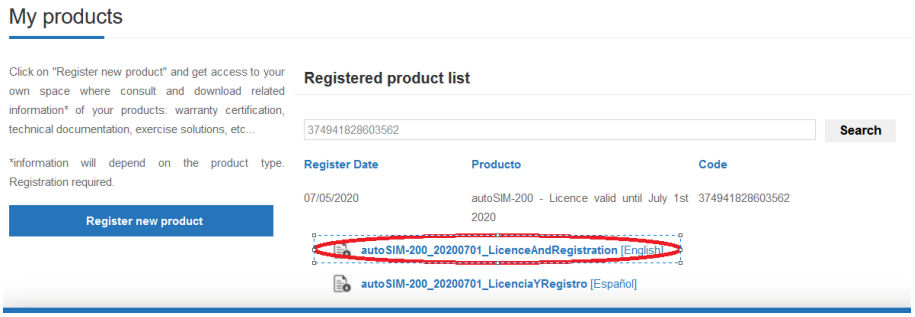

9. Indítsa el az AutoSim-200 programot rendszergazda módban! Elérési útvonal: C:\Program Files (x86)\SMC\AUTOSIM-200V4\as200.exe.

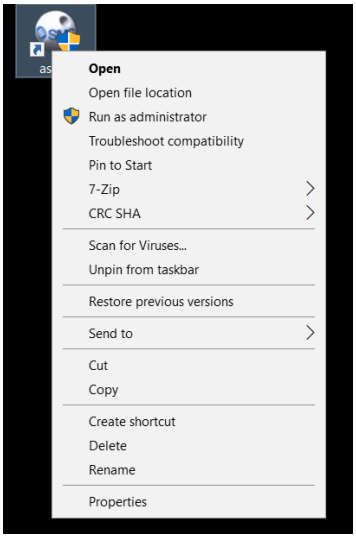

10. Az első indításkor a program próba licenszel fog indulni. Nyomja meg az erre vonatkozó felugró ablakon az OK gombot. A program indulása után a File \ licensz menübe lépjen be!

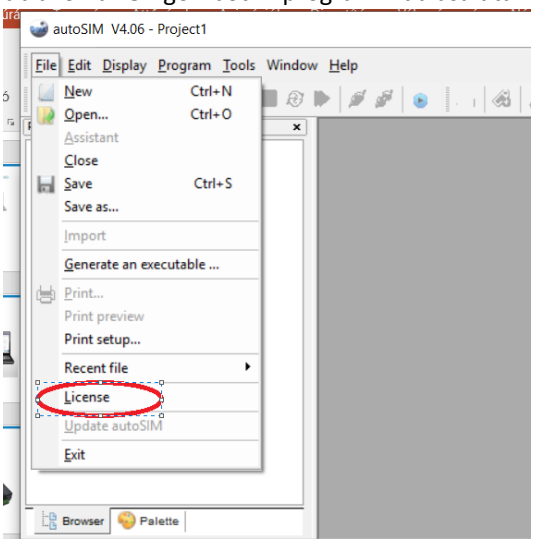

A program megerősítést kér, hogy bezárhatja-e az aktuális projektet. Nyomjon rá a “Yes” gombra.

11. A megjelenő ablakban nyomja meg az “Enter a licence” gombot.

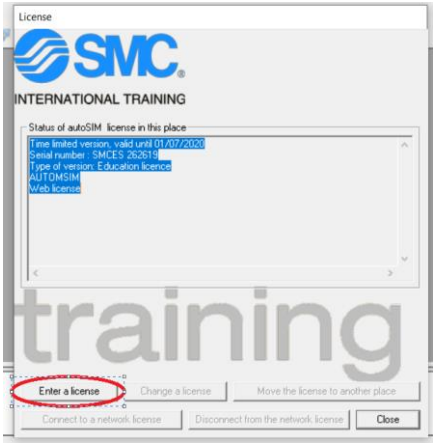

12. Másolja be a licensz kódot a megnyitott pdf dokumentumból, és nyomja meg az “OK” gombot!“

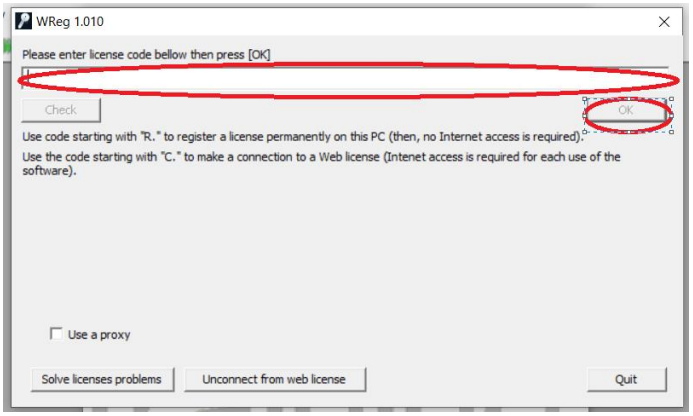

13. Megjelenik egy üzenet arról, hogy a licensz kulcs regisztrációja sikeresen megtörtént. Fogadja el, majd zárjon be minden ablakot és indítsa újra az AutoSim 200 programot!

Gratulálunk! Az AutoSIM 200 program használatra kész!

SMC Hungary Kft.

H-2045 Törökbálint

Torbágy u. 15-19.

T: +36-23-513-000

F: +36-23-513-001

E-mail: webinar@smc.hu